



# 국민피앤티텍에 오신 것을 환영합니다!

비전 · 열정 · 신념을 즐거운 국민피앤티텍에서

# 회사 소개 국민피앤티

(주)국민피앤티는 1986년 국민문화로 출발한 종합인쇄기업으로, 40여 년간 축적한 경험과 노하우를 바탕으로 화장품·생활용품 패키지부터 식품·의약품 포장재까지 다양한 분야에서 인쇄 솔루션을 제공하고 있습니다. LG생활건강, 오비맥주, 하이트진로, CJ제일제당, 빙그레 등 국내 주요 대기업은 물론 미국, 일본, 중국 등 해외 시장에도 수출을 확대하며, 최신 설비와 품질 경영을 통해 신뢰받는 파트너로 자리매김하고 있습니다.



본사 / 1공장



국민패키징 / 2공장



서울사무소 / MP사업부 (GPI)

# 회사 소개 국민패키징

패키징 인쇄 경쟁력 강화를 위해 2008년에 인수한 국민패키징(제 2공장)은 하이델 6색 2대와 롤 재단기를 비롯한 첨단 설비를 갖추고 있습니다. 오비맥주·하이트진로 등 주요 고객사에 GPI 원지를 활용한 프리미엄 패키지를 공급하고 있으며, 해외로는 Nissin USA에 포장재를 수출하며 입지를 다져가고 있습니다. GPI 원지는 롤 상태로 입고, 자사에서 재단·인쇄·마감까지 일괄 처리하여 완성도 높은 포장재로 완성됩니다.



전경



공장 내부



GPI 원지 창고

# 회사 소개 연혁

1986 : 국민문화사 설립

1992 : (주) 국민문화 법인등기

1996 : 충북 음성군 현 공장으로 이전

2000 : (주) 국민피앤티 사명 변경

ISO9001 인증 획득

2005 : LG생활건강 업체등록

2007 : LG화학 배터리 라벨 사업 개시 (~ 2013)

2008 : 국민패키징 인수

2010 : GPI Japan 컨트리 파트너십 체결

2012 : MP사업부 신설, 1호 GPI 포장기 설치

2012 : 기술혁신형 중소기업 INNO-BIZ 선정

2013 : 농림식품부 장관 표창

2015 : ISO14001, FSC-COC 인증 획득

2016 : KOREA PACK 2016 업체 참가

2017, 2018 : 오비맥주 우수협력업체 표창

2018 : LG생활건강 우수협력업체 최우수상

2019, 2024 : LG생활건강 우수협력업체 우수상

2021 : 산업통상자원부 장관 표창

빙그레 최우수 협력사 표창

2025 : 대표이사 LG생활건강 협력사 회장 취임

# 회사 소개

물류의 최적지

- 국민피앤티이 위치한 충북 음성군은 중부고속도로(남북축, 대소IC 10분)와 평택-제천고속도로(동서축, 금왕꽃동네IC 5분) 등 편리한 교통망을 갖추고 있어, 대규모 물류단지 조성에 적합한 물류 거점으로 발전하고 있습니다.
- 본사 : 충청북도 음성군 대소읍 대동로 607
- 패키징 : 충청북도 음성군 대소읍 산내로 157
- 서울사무소 : 경기도 하남시 미사강변한강로 135, (MP사업부)  
나동 652 호 (미사강변스카이폴리스)



# 주요 고객



JUING SAEMMOOL

boosters



외 100여개 업체와 함께하고 있습니다.

# 제품 소개 LG화장품

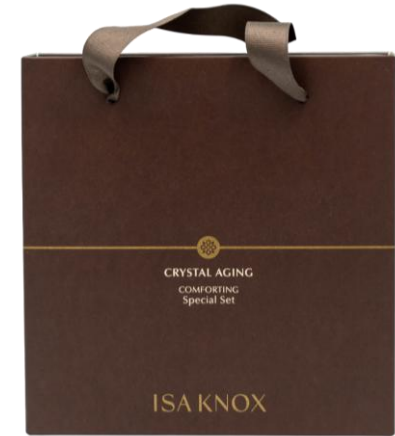

# 제품 소개 K-Beauty



# 제품 소개 생활용품

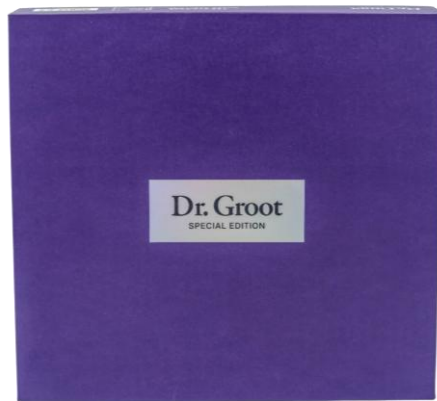

# 제품 소개 맥주 / 음료



# 제품 소개 식품 / 유제품



# 제품 소개 의약품 / 건기식



# MP 사업부 소개

MP(멀티패키징)사업부는 국민피앤티의 핵심 전략 사업으로, GPI와 제휴하여 패키지와 포장 기계를 공급함으로써 차별화된 전략으로 최고의 경쟁력을 갖추었습니다.

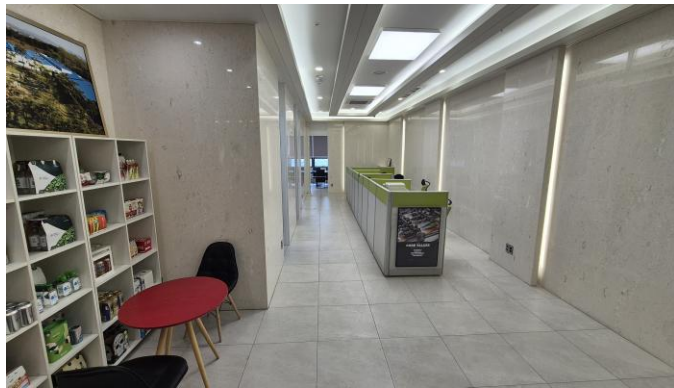

대한민국 대표 인쇄 전문기업 **국민피앤티**과 세계적 친환경 패키징 솔루션 기업인

**Graphic Packaging International**이 함께 합니다.

# MP 사업부 GPI 소개



- Graphic Packaging International (NYSE : GPK)
  - 1884년 설립
  - 약 \$ 9 B (2024년 기준, 한화 약 12조원) 매출
  - 약 23,000여 명 임직원, 3,000여 개의 특허 보유
  - 제지, 인쇄, 멀티포장기 제작까지 가능한 토탈 솔루션
  - 세계 1위의 나무섬유 기반 포장재 기업
  - 전 세계적으로 105개의 인쇄소 및 7개 제지공장 보유
  - 친환경 포장의 선두주자 (97%의 제품 재활용 가능)

- GPI 글로벌 사업 분야
  - 푸드 (약 35%) : 켈로그, 몬덜리즈 (오레오) 등
  - 음료 (약 25%) : AB InBev (버드와이저, 호가든, 스텔라, 오비맥주), 코카콜라, 하이네켄 등
  - 기타 (약 40%) : 식품 포장, 의약품, 뷰티 (로레알) 등
- Graphic Packaging International Japan Ltd.
  - 일본 : RRP (자국 종합 인쇄기업과의 합작 법인) 운용, 맥주시장 (아사히, 기린, 삿포로, 산토리 등) 석권 중
  - 한국 (GPI Korea), 중국 (GPI Shanghai) 서포트
  - 기타 동남아 국가 및 인도 관할

# 국민피앤티텍은

## 과학적 인쇄

- 첨단 색차계 / 데이터 기반 색상 관리
- 고객이 원하는 컬러를 정확히 구현

## ONE STOP 인쇄

- 공정 일원화로 외주 공정 불필요
- 고급 인쇄물을 구현하는 설비와 기술력 보유

## 깨끗한 인쇄환경

- 고품질 인쇄를 위한 청결한 생산 환경
- 쾌적하고 효율적인 근무환경 조성

## 환경친화적 인쇄

- 수성코팅 적용으로 친환경 인쇄물 제작
- 인체와 환경에 안전한 인쇄물 확대

## 고객 소통 강화

- MES 기반 공정 시각화로 효율적인 관리와 원활한 협업을 지원

오로지 포장재만을 연구합니다

# 품질경영시스템

- 국민피앤티는 ‘최상의 고객 만족 실현’이라는 품질 방침 아래 ISO 9001·14001 및 FSC-COC 인증을 통해 국제적 수준의 품질·환경 경영체계를 갖추고 있습니다. 모든 공정은 색차계와 자체 관리시스템을 통해 철저히 관리되며, 정기적 내부 심사와 개선 활동으로 지속적인 품질 향상을 추진하고 있습니다. 또한 ISO 45001(안전보건경영시스템) 취득을 준비하며 ESG와 연계한 품질경영 고도화를 이어가고 있습니다.

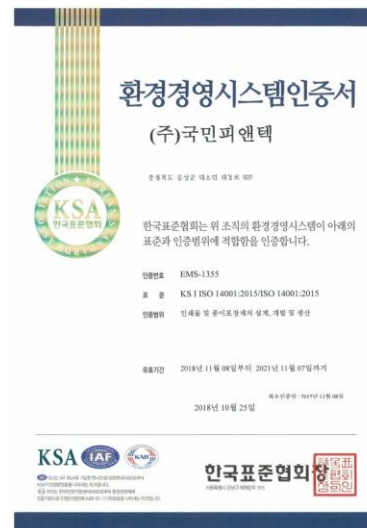

# 기술 보유

- 국민피앤티는 연구와 기술 개발에 매진하며, 2012년 기술혁신형 중소기업 이노비즈 인증을 받았습니다. 그 결과, 특허 5건, 실용신안 3건, 디자인 30건을 보유하고 있으며, 2건의 특허가 출원 중입니다.

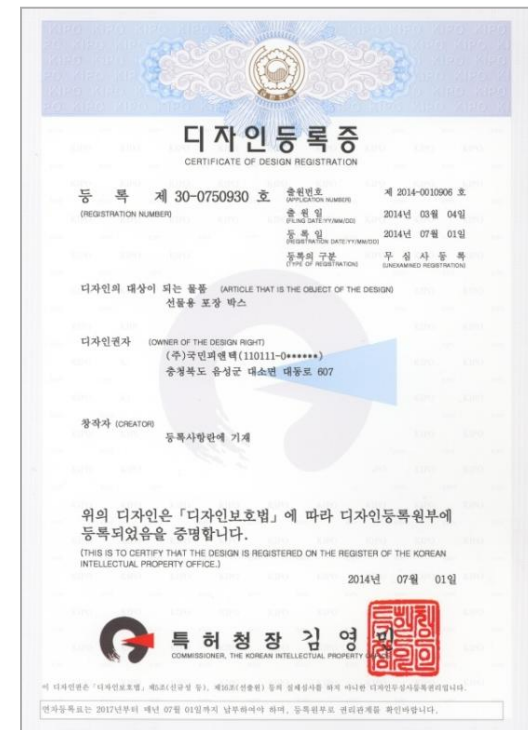
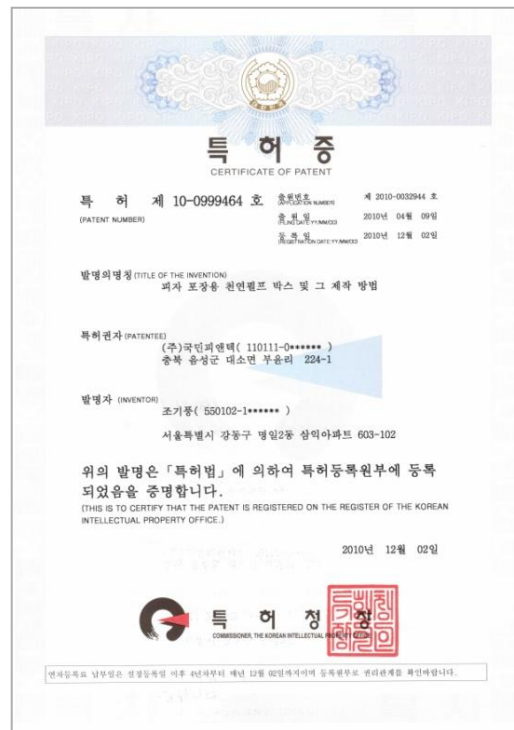
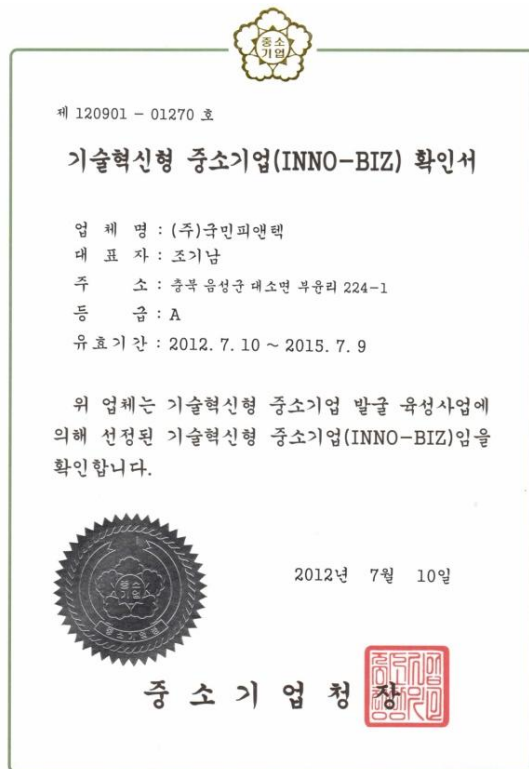

# 수상 경력

- 2008 : 대한민국시스템경영대상 최우수상
- 2009 : LG화학 감사패
- 2012 : 서울경제신문 한국경영혁신우수기업
- 2013 : 농림식품부 장관 표창
- 2015 : 중소기업청 휴먼에러제거지원사업 우수기업
- 2017 : 신용보증기금 지정 좋은 일자리 기업
- 2017, 2018 : 오비맥주 우수협력업체
- 2018 : LG생활건강 최우수협력업체
- 2021, 2024 : LG생활건강 우수협력업체
- 2021 : 산업통상자원부 장관 표창
- 2021 : 빙그레 베스트 파트너

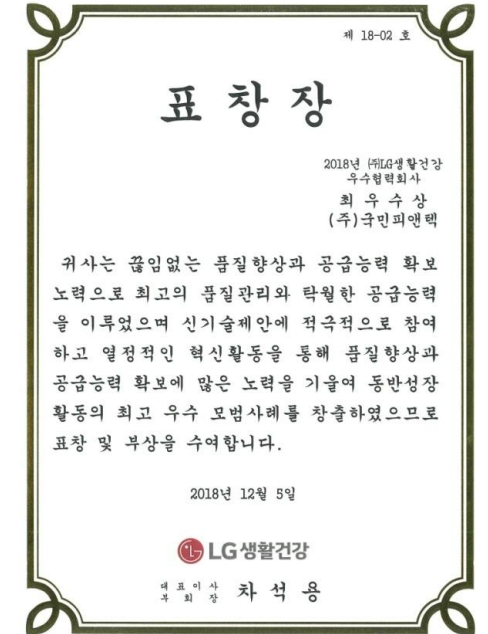
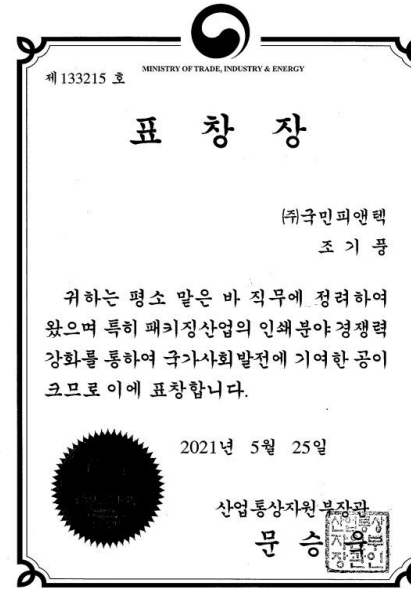



## 고객과 함께 만들어갈 국민의 미래

국민피애펙은 최고의 품질, 최고의 서비스, 최고의 납기를 통해 최상의 고객만족을 실현하여 21세기 초일류기업으로 발돋움할 것을 약속드립니다.